LES TUNIQUES BLEUES

N° 25

DES BLEUS ET DES BOSSES

DESSINS: WILLY LAMBIL
SCÉNARIO: RAOUL CAUVIN

DUPUIS

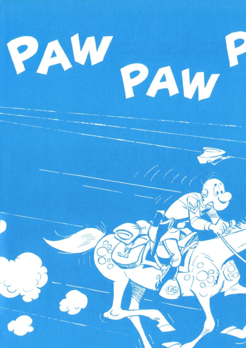
PAW
PAW
US

«LES TUNIQUES BLEUES»

DES BLEUS ET DES BOSSES

DESSINS : WILLY LAMBIL
SCĒNARIO : RAOUL CAUVIN

DUPUIS

ISSN 0772-0718
I.S.B.N. 2-8001-1384-7

© 1986 by Lambil, Cauvin and S.A. Éditions Dupuis. — TOUS DROITS RÉSERVÉS.

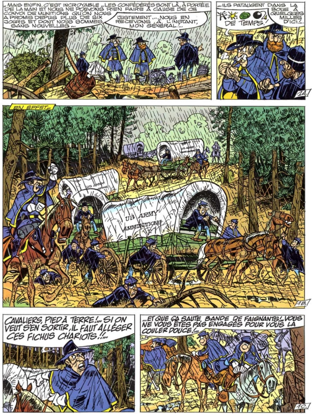
...MAIS ENFIN, C'EST INCROYABLE ...LES CONFÉDÉRÉS SONT LÀ, À PORTÉE DE LA MAIN ET NOUS NE POUVONS RIEN FAIRE À CAUSE DE CE CONVOI DE MUNITIONS QU'ON NOUS A PROMIS DEPUIS PLUS DE SIX JOURS ET DONT NOUS SOMMES SANS NOUVELLES ...
JUSTEMENT ... NOUS EN RECEVONS À L'INSTANT, MON GÉNÉRAL !...
...ILS PATAUGENT DANS LA BOUE À QUELQUES MILLES D'ICI !...
DE TEMPS !
EN EFFET...
US ARMY
US ARMY AMMUNITIONS
CAVALIERS, PIED À TERRE !... SI ON VEUT S'EN SORTIR, IL FAUT ALLÉGER CES FICHUS CHARIOTS !!...
...ET QUE ÇA SAUTE, BANDE DE FAIGNANTS !...VOUS NE VOUS ÊTES PAS ENGAGÉS POUR VOUS LA COULER DOUCE !...

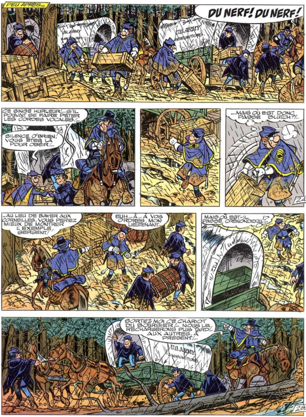
PEU APRÈS...
DU NERF! DU NERF!
U.S. ARMY
U.S. ARMY AMMUNITIONS
CE SINGE HURLEUR!... S'IL POUVAIT SE FAIRE PÉTER LES CORDES VOCALES!...
SILENCE, O'BRIEN! VOUS ÊTES LÀ POUR OBÉIR!...
...MAIS OÙ EST DONC PASSÉ BLUTCH?!...
2A.
...AU LIEU DE BAYER AUX CORNEILLES, VOUS FERIEZ MIEUX DE MONTRER L'EXEMPLE, SERGENT!
EUH... À... À VOS ORDRES, MON LIEUTENANT...
MAIS OÙ EST-IL PASSÉ CRÉNONDIDJU!?...
SORTEZ-MOI CE CHARIOT DU BOURBIER!... NOUS LE RECHARGERONS PLUS TARD!... AUX AUTRES, À PRÉSENT!...
U.S. ARMY AMMUNITIONS
2B.

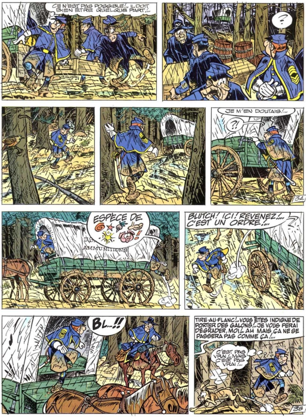
CE N'EST PAS POSSIBLE !... IL DOIT BIEN ÊTRE QUELQUE PART !...
?
JE M'EN DOUTAIS !...
?!
ESPÈCE DE
BLUTCH ! ICI ! REVENEZ !... C'EST UN ORDRE !...
BL...!!
TIRE-AU-FLANC !... VOUS ÊTES INDIGNE DE PORTER DES GALONS !... JE VOUS FERAI DÉGRADER, MOI !... AH MAIS, ÇA NE SE PASSERA PAS COMME ÇA !...
C'EST PAS VRAI !... MAIS C'EST PAS VRAI !...

JE VOUS AVERTIS, RAISIN SEC... QUAND J'EN AURAI FINI AVEC VOUS, IL NE RESTERA PAS ASSEZ DE MORCEAUX POUR RECONSTITUER UNE SAUTERELLE !...
... SI VOUS OSEZ PORTER NE FÛT-CE QU'UN DE VOS DOIGTS BOUDINÉS SUR MA PERSONNE, JE HURLE "AU VIOL" !...
AU... AU VIOL ?!... MAIS VOUS AVEZ L'ESPRIT COMPLÈTEMENT TORDU !!!...
... PEUT-ÊTRE... MAIS AU MOINS, JE JE SUIS SUR D'ÊTRE DÉBARRASSÉ DE VOUS !... LE VIOL, C'EST LE POTEAU D'EXÉCUTION À TOUS LES COUPS !...
HAÏR QUELQU'UN À CE POINT, C'EST PLUS QU'UN TIC, C'EST UNE OBSESSION !...
N'OUBLIEZ JAMAIS QUE C'EST À VOUS QUE JE DOIS DE PORTER L'UNIFORME ! (*)
*: VOIR "BLUE RETRO"
SI VOUS AVIEZ L'INTELLIGENCE DE REPORTER VOTRE HAINE SUR CEUX D'EN FACE, LA GUERRE SERAIT DÉJÀ FINIE !
C'EST VOUS MON ENNEMI !... EUX NE M'ONT RIEN FAIT.
SERGENT, OUVREZ CETTE CAISSE !
EUH...
YES SIR !...
PAS CELLE-LÀ !... L'AUTRE !...
L'AUTRE ?... MAIS C'EST...
J'AI DIT OUVREZ !
VIDE !... J'AURAIS DÛ M'EN DOUTER !
!
QU'ON METTE CET HOMME AUX ARRÊTS, SÉANCE TENANTE !... JE STATUERAI SUR SON CAS, PLUS TARD !
VOUS COMMETTEZ UNE ERREUR, MON LIEUTENANT !... UNE TRAGIQUE ERREUR !...
UNE ERREUR ?... ET ÇA ?!!
MAIS ?!... QUE ?!... RHÔÔÔ... ET VOUS, CROYEZ QUE C'EST MOI QUI...?
SUFFIT ! EMMENEZ-LE !

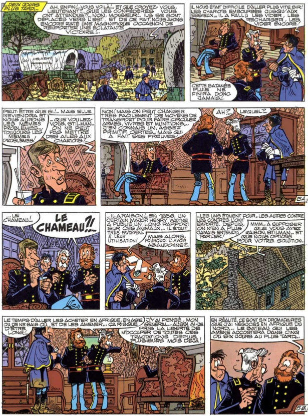
...DEUX JOURS PLUS TARD...
AH, ENFIN!... VOUS VOILÀ!... ET QUE CROYEZ-VOUS, LIEUTENANT?... QUE LES CONFÉDÉRÉS VOUS ONT ATTENDUS?!... NON, MONSIEUR!.. ILS SE SONT DÉPLACÉS VERS L'EST, ET DE CE FAIT, NOUS AVONS ENCORE RATÉ UNE MAGNIFIQUE OCCASION DE REMPORTER UNE ÉCLATANTE VICTOIRE!...
U.S. ARMY
IL NOUS ÉTAIT DIFFICILE D'ALLER PLUS VITE, SIR! LES CHARIOTS EMBOURBÉS JUSQU'AUX ESSIEUX... IL A FALLU LES VIDER, LES RECHARGER, LES VIDER ENCORE!
CETTE SATANÉE PLUIE NE FINIRA DONC JAMAIS!...
PEUT-ÊTRE QUE SI!... MAIS ELLE REVIENDRA ET NOUS AURONS LES MÊMES PROBLÈMES... TOUJOURS LES MÊMES PROBLÈMES!
...QUE VOULEZ-VOUS, STILMAN... ON NE PEUT PAS METTRE DES AILES AUX CHARIOTS!...
NON! MAIS ON PEUT CHANGER TRÈS FACILEMENT DE MOYENS DE TRANSPORT POUR FAIRE CIRCULER ARMES, VIVRES ET MUNITIONS... J'EN CONNAIS UN, ASSEZ PRIMITIF, CERTES... MAIS QUI A FAIT SES PREUVES!
AH?...
LEQUEL?...
5A.
...LE CHAMEAU!...
LE CHAMEAU?!...
...IL A RAISON!... EN 1856, UN CERTAIN MAJOR HENRY WAYNE A PUBLIÉ UN LONG RAPPORT SUR CES ANIMAUX... IL ÉTAIT TRÈS FAVORABLE À LEUR UTILISATION!
MAIS ALORS, POURQUOI L'AVOIR ABANDONNÉ?...
...LES UNS ÉTAIENT POUR... LES AUTRES CONTRE LES CONTRES L'ONT EMPORTÉ. DEPUIS, ON N'EN A PLUS JAMAIS ENTENDU PARLER!
MMM... À SUPPOSER QUE VOUS AYEZ RAISON, STILMAN... ET QUE NOUS OPTIONS POUR VOTRE SOLUTION...
LE TEMPS D'ALLER LES ACHETER EN AFRIQUE, EN ASIE OU JE NE SAIS OÙ ET DE LES AMENER... ÇA RISQUE D'ÊTRE LONG!...
J'Y AI PENSÉ, MON GÉNÉRAL... AUSSI AI-JE PRIS LA LIBERTÉ DE M'OCCUPER DE TOUTES CES TRACTATIONS DEPUIS PLUSIEURS MOIS DÉJÀ!
EN RÉALITÉ, CE SONT SIX DROMADAIRES QUE J'AI NÉGOCIÉS EN AFRIQUE DU NORD... LE BATEAU QUI LES AMÈNE ACCOSTERA DANS CINQ OU SIX JOURS AU PLUS TARD...
5B.

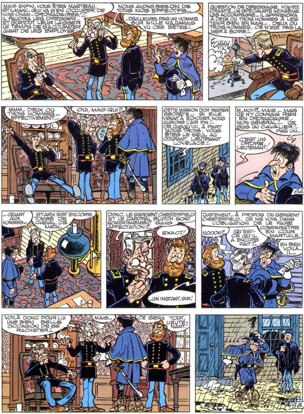

MAIS ENFIN, VOUS ÊTES MARTEAU, STILMAN!... QUI VA S'EN OCCUPER, DE VOS CHAM... DROMADAIRES!?... IL FAUDRA LES DRESSER... ET SURTOUT LEUR LAISSER LE TEMPS DE S'ACCLIMATER AVANT DE LES EMPLOYER!
NOUS AVONS BESOIN DE TOUS NOS EFFECTIFS...
...D'AILLEURS, PAS UN HOMME SUR MILLE N'A JAMAIS VU CES BÊTES!...
QUESTION DE DRESSAGE, N'AYEZ CRAINTE... UN SPÉCIALISTE INDIGÈNE LES ACCOMPAGNE... IL APPRENDRA À DEUX OU TROIS HOMMES À LES TENIR BIEN EN MAIN..., DEUX OU TROIS HOMMES, CE N'EST PAS LA MER À BOIRE!...
FCHHH
MMM... DEUX OU TROIS HOMMES... EFFECTIVEMENT...
OUI, MAIS QUI?...
CETTE MISSION DOIT RESTER SECRÈTE... SI ELLE VENAIT À ÉCHOUER, NOUS AURIONS L'AIR FIN!... OR, JUSQU'ICI, À PART NOUS TROIS, VOUS ÊTES LE SEUL AU COURANT, LIEUTENANT LOVELACE!...
M... MOI?!... MAIS ... MAIS JE N'Y CONNAIS RIEN EN DROMADAIRE, MON GÉNÉRAL!... JE SUIS UN CAVALIER... PAS UN...
C'EST UN ORDRE, LIEUTENANT!
6A.
...QUANT AUX HOMMES...
STARK EST ENCORE TOMBÉ DE CHEVAL, CE MATIN...
DONC, LE SERGENT CHESTERFIELD ET LE CAPORAL BLUTCH SONT MOMENTANÉMENT SANS AFFECTATION?...
EXACT!
...UN INSTANT, SIR!
JUSTEMENT... À PROPOS DU SERGENT CHESTERFIELD, JE ME VOIS DANS L'OBLIGATION DE LE FAIRE COMPARAÎTRE EN COUR MARTIALE!
NOOON?...
QU'EST-CE QU'IL A ENCORE FAIT?...
EH BIEN VOILÀ... IL...
VOILÀ DONC POUR LUI UNE BIEN BELLE OCCASION DE SE RACHETER!...
MAIS...
CE SERA TOUT, LIEUTENANT!
6B.

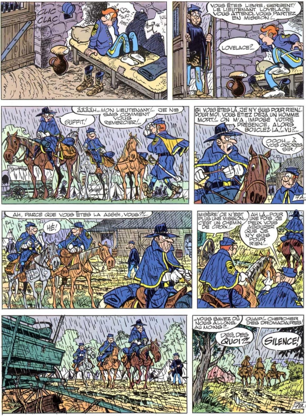
CLIC CLAC
VOUS ÊTES LIBRE, SERGENT! LE LIEUTENANT LOVELACE VOUS ATTEND... VOUS PARTEZ EN MISSION!...
LOVELACE?...
ÂÂÂÂH... MON LIEUTENANT!... JE NE SAIS COMMENT VOUS REMERCIER!...
SUFFIT!
SI VOUS ÊTES LÀ, JE N'Y SUIS POUR RIEN!... POUR MOI, VOUS ÉTIEZ DÉJÀ UN HOMME MORT!... ON M'A IMPOSÉ VOTRE PRÉSENCE, ALORS BOUCLEZ-LA!... VU?...
OOOH... À VOS ORDRES SIR!
AH, PARCE QUE VOUS ÊTES LÀ AUSSI, VOUS?!...
HÉ!
MISÈRE! CE N'EST PLUS UNE MISSION... C'EST UN CHEMIN DE CROIX!...
AH LÀ... POUR UNE FOIS, JE PEUX VOUS ASSURER QUE JE N'Y SUIS POUR RIEN!...
...VOUS SAVEZ OÙ NOUS ALLONS, AU MOINS?...
OUAIP!... CHERCHER DES DROMADAIRES!
DES... DES QUOI?!...
SILENCE!

TROIS JOURS ONT PASSÉ...
...ÉTUDIER LES MOEURS ET LES CAPACITÉS DES DROMADAIRES!.. MAIS QU'EST-CE QUE J'AI FAIT AU SEIGNEUR POUR TOMBER AUSSI BAS!...
BAH.. D'APRÈS OUI-DIRE, ILS DEVRAIENT S'ENTENDRE À MERVEILLE AVEC VOUS... IL PARAIT QU'ILS ONT UN DE CES CARACTÈRES!
SUTTON
SPLAF
BA.
BON SANG DE BON SANG!... MAIS OÙ EST ENCORE PASSÉ CE ...! DE SERGENT!...
..IL A FAIT UN FAUX MOUVEMENT ET EST TOMBÉ À L'EAU, MON LIEUTENANT!
C'EST PAS CROYABLE!... ON NE PEUT PAS VOUS LAISSER SEUL UN INSTANT SANS QUE VOUS NE FASSIEZ DES BÊTISES!..
EXCUSEZ, MON LIEUTENANT.. MAIS ENFIN JE.....
TAISEZ-VOUS!... JE NE VEUX RIEN ENTENDRE!... RIEN!... DES GENS COMME VOUS SONT LA HONTE D'UNE ARMÉE!!
ON AURAIT DU VOUS FAIRE FUSILLER DÈS VOTRE NAISSANCE!... DES ÊTRES COMME VOUS, ÇA NE MÉRITE PAS DE VIVRE!...
ON NE PEUT PAS LUI DONNER TOUT À FAIT TORT!
IMBÉCILE!... POURQUOI VOUS ÊTES-VOUS BAISSÉ!?
BEN VOYONS!... SI J'AVAIS REÇU LA PÊCHE QUE VOUS ME DESTINIEZ, ON AURAIT RETROUVÉ MES MOLAIRES DANS LES FILETS DE PÊCHE À DES LIEUES À LA RONDE!

DONG DING DING DONG
TIENS !... ON DIRAIT QUE LE BATEAU EST ANNONCÉ !
VOUS VERREZ, MA CHÈRE... CETTE GOUVERNANTE VENUE D'EUROPE EST IRRÉPROCHABLE... NOUS N'AURONS QU'À NOUS EN FÉLICITER !...
JE L'ESPÈRE, MON CHER... CAR JE VOUS AVERTIS... JE SERAI INTRANSIGEANTE SUR LA TENUE DE CETTE PERSONNE !...
...ET N'OUBLIEZ PAS... SITÔT QUE VOUS APERCEVREZ VOTRE PAPA, VOUS VOUS METTREZ À CHANTER LA CHANSON QUE JE VOUS AI APPRISE...
OUI, MAMMY !...
9A.
...ET VOUS, QUI ATTENDEZ-VOUS ?...
...MON FIANCÉ... ON DOIT SE MARIER SAMEDI...
COMMENT ?!... L'ARCHEVÊQUE DE CANTERBURY EST SUR CE BATEAU ?...
OUI !... C'EST LA PREMIÈRE FOIS QUE MONSEIGNEUR TRAVERSE L'OCÉAN... OH, MON DIEU, POURVU QU'IL N'AIT PAS SOUFFERT DU MAL DE MER !...
POUSSEZ PAS !
QUINZE ANS QU'IL EST PARTI... JE ME DEMANDE DANS QUEL ÉTAT IL NOUS REVIENT !
EH, SERGENT !... VOUS NE TROUVEZ PAS QU'IL A UNE ALLURE BIZARRE, CE BATEAU ?...
MMM...
HIPS
HIPS
HIPS
HIPS
?
9B.

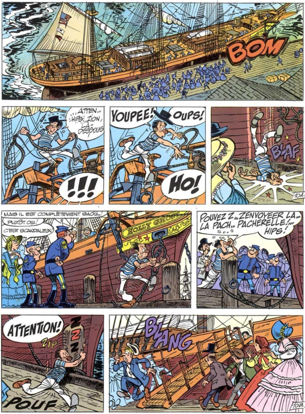

BOM
ATTEN... HIPS ...ZION, LÀ-DESSOUS!
!!!
YOUPEE!
OUPS!
HO!
BAF
MAIS IL EST COMPLÈTEMENT SAOUL!
PLUTÔT OUI!
C'EST SCANDALEUX!
HOLLY GHOST
POUVEZ Z... ZENVOYEER LA... LA PACH... PACHERELLE!... HIPS!
ATTENTION!
ZIP
POUF
BLANG

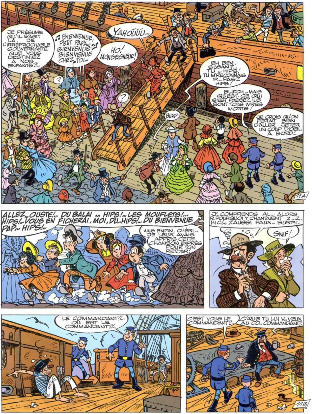
JE PRÉSUME QU'IL S'AGIT LÀ DE L'IRRÉPROCHABLE GOUVERNANTE QUE VOUS DESTINIEZ À NOS ENFANTS?!...
♫ BIENVENUE, PETIT PAPA... BIENVENUE BIENVENUE CHEZ TOI...
YAHOÜÜÜ...
HO! MONSEIGNEUR!
?
?
EH BEN SUSAN?... TU ... HIPS! TU M'RECONNAIS P... PAS?... HIPS!
BLUTCH ... MAIS QU'EST-CE QUI S'EST PASSÉ?.. ILS SONT TOUS IVRES MORTS!
BURP
JE CROIS QU'ON FERAIT BIEN D'ALLER JETER UN COUP D'OEIL À BORD!...
11A
ALLEZ... OUSTE!... DU BALAI ... HIPS!... LES MOUFLETS!... HIPS!... VOUS EN FICHERAI, MOI, DU... HIPS!... DU BIENVENUE PAP... HIPS!...
MAIS ENFIN, CHÉRI... JE LEUR AVAIS APPRIS CETTE CHANSON EXPRÈS POUR TON RETOUR!
J'... COMPRENDS AL... ALORS P... POURQUOI Y CHANTAIENT Z...Z... HIC!... ZAUSSI FAUX... BURP!...
SNIF!
LE COMMANDANT?!... OÙ EST LE COMMANDANT?!...
C'EST VOUS LE COMMANDANT?...
C'QUE TU LUI V... VEUX AU CO... COMMANDANT?
11B

EH... MAIS... MINUTE!... HIPS!... TU... TU NE SERAIS PAS VENU P... PRENDRE LI... LIVRAISON D'UNE DEMI-DOU... DOUZAINE DE SALES BES... BESTIOLES ET D'UN FOU À LA GÂ... GÂCHETTE FAZILE... HEIN... MOUSSAILLON?... HEIN?...
SI..., MAIS CESSEZ DE ME SECOUER AINSI!... ET... ET PUIS VOUS EMPESTEZ L'ALCOOL!
POURQUOI UN FOU?...
CE ZALIGAUD A RÉZIGUI... RÉGUIZIZIONNÉ TOUTE L'EAU POTABLE... HIPS... DE ZE RAFIOT POUR ZES MAUDITES BÊTES!... TOUTE L'EAU!...! OUI, MOSSIEUR!
...ET DÉFENSE D'APPROCHER... HIPS! SINON PAF! UN COUP DE PÉTOIRE... OUI, MOSSIEUR!...
HIPS!
ALORS?... QU'EST-CE QUE VOUS VOULEZ QU'ON EÛT FAIT... EUH... QU'ON FISSE?... HIPS!... FALLAIT BIEN BOIRE... HIPS!... ON N'AVAIT QUE DU WHISKY À BORD... HIPS!... DES FÛTS ENTIERS DE WHISKY, MOSSIEUR!
SGNIF?
GRUÉÉÉÉÉ
12A
EH! OH!... DU CALME, L'AMI!... ON VIENT PRENDRE LIVRAISON!...
HÉ HÉ HÉ... SLOPS!... MAIS C'EST QUE C'EST AFFECTUEUX... CES PETITES BÊTES-LÀ!...
مَن أنتَ ؟؟
...ET EN PLUS... IL Y A L'ODEUR... HIPS!... L'ODEUR DU DROMADAIRE!... VOUS AVEZ DÉJÀ SENTI UN DROMADAIRE?... C'EST À LA LIMITE DU TOLÉRABLE!... MAIS SIX!!... SI J'VOUS DISAIS QU'IL Y A DES PASSAGERS QUI ONT PRÉFÉRÉ CONTINUER À LA NAGE!...
12B

BLUTCH!... OÙ ÊTES-VOUS!?... ET OÙ SONT CES
DE CHAMEAUX ?!...
SGNIF?
ÂÂÂÂÂ...
JE NE VOUS LE FAIS PAS DIRE!...
13A.
ON NE VA TOUT DE MÊME PAS S'OCCUPER DE ÇA!?!...
LES ORDRES DE L'ÉTAT-MAJOR SONT FORMELS, SERGENT!... ILS ATTENDENT NOTRE RAPPORT...
SCHLICK
EH! OH!... NON MAIS ÇA VA PAS?!... SALE BÊTE!...
PAF
OUÏE OUÏE OUÏE OUÏE OUÏE...
IL A D'LA VEINE, VOT' COP... HIPS!... COPAIN!... D'HABITUDE, ILS AJOUTENT UNE P... PIERRE À LA P... POUDRE... HIPS!... À MON AVIS, IL A SEULEMENT VOULU L'INTIMIDER!
13B.

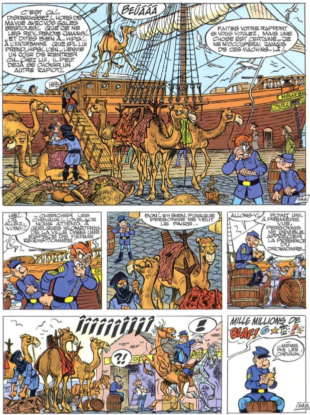
C'EST ÇA!... DISPARAISSEZ!... HORS DE MA VUE AVEC VOS SALES BESTIOLES!... QUE JE NE LES REV... REVOIE JAMAIS!... ...ET DITES BIEN À... HIPS!... À L'ENTURBANNÉ QUE S'IL LUI PREND... HIPS!... L'EN... L'ENVIE UN JOUR DE RENTRER CH... CHEZ LUI, IL PEUT DÉJÀ SE CHOISIR UN AUTRE RAFIOT!...
BEÜÂÂÂ
HIPS
FAITES VOTRE RAPPORT SI VOUS VOULEZ, MAIS UNE CHOSE EST CERTAINE... JE NE M'OCCUPERAI JAMAIS DE CES MACHINS-LÀ!...
HOLLYG
14A
HÉ!... OÙ ALLEZ-VOUS?!...
...CHERCHER LES CHEVAUX!... LOVELACE NOUS ATTEND À QUELQUES KILOMÈTRES DE LA VILLE DANS UNE ESPÈCE DE FERME RÉQUISITIONNÉE!
BON!... EH BIEN, PUISQUE PERSONNE NE VEUT LE FAIRE...
ALLONS-Y!...
POINT UN: À PREMIÈRE VUE, PERSONNE NE SEMBLE APPRÉCIER LA PRÉSENCE DU DROMADAIRE...
ÎÎÎÎÎÎÎÎÎÎ
?!
!
MILLE MILLIONS DE BLAF!
...MÊME PAS LES CHEVAUX!
14B

VOUS QUI ÊTES SI MALIN, DITES-MOI DONC COMMENT NOUS ALLONS POUVOIR ESCORTER CES ANIMAUX JUSQU'AU LIEU DE RENDEZ-VOUS !...
JE NE VOIS QU'UNE SOLUTION... J'IRAI DEVANT AVEC ARABESQUE ET VOUS FERMEREZ LA MARCHE AVEC VOTRE CHEVAL...
MAIS VOUS L'AVEZ BIEN VU !... NOS CHEVAUX NE LES SUPPORTENT PAS !...
EN SE TENANT À UNE DISTANCE RESPECTABLE, ÇA DEVRAIT ALLER !
...ET BIENTÔT...
E. G. HIXON Printing Off.
15A
HA ! HA ! HA !... C'EST PAS CROYABLE !... POUR SE CAMOUFLER LE MUSEAU AVEC AUTANT DE CHIFFONS, JE PARIE MA MONTRE EN OR QUE CET ÉTRANGER DOIT ÊTRE PLUS LAID QU'UN POU !...
PARI TENU !
QU'EST-CE QUE TU ATTENDS POUR ALLER Y VOIR, RANDY ?!
HA ! HA ! HA ! HA ! HA ?!?
EEH !... NE PAS S'APPROCHER !... NE PAS.....
CLICK
BLAM
OUÏE OUÏE OUÏE OUÏE.....
15B
POINT DEUX... LES MÉHARISTES SONT AFFREUSEMENT SUSCEPTIBLES !...

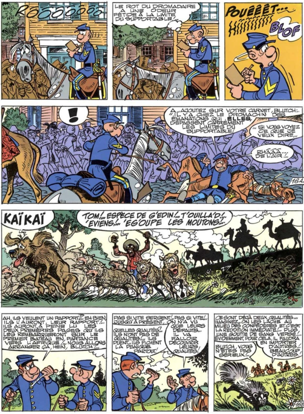
RÔÔÔÔÔÔÔÔ
LE ROT DU DROMADAIRE A UNE ODEUR FÉTIDE À LA LIMITE DU SUPPORTABLE!...
POUÊÊÊT...
BLOF
!
A... AJOUTEZ SUR VOTRE CARNET, BLUTCH:... "IL Y A CHEZ LE DROMACHIN DES ÉMANATIONS QUI, ELLES, DÉPASSENT CARRÉMENT LES LIMITES DU SUPPORTABLE!
... SI VOUS VOYEZ CE QUE JE VEUX DIRE,...
RHÂÂÂ... DE L'AIR...!
16A.
KAÏ KAÏ
TOM!... ESPÈCE DE G'EDIN!... T'OUILLA'D!... 'EVIENS!... 'EG'OUPE LES MOUTONS!...
AH, ILS VEULENT UN RAPPORT?!... EH BIEN, ILS L'AURONT, LEUR RAPPORT!... ILS AURONT À PEINE LU LES DEUX PREMIÈRES PAGES QU'ILS LES REMBARQUERONT SUR LE PREMIER BATEAU EN PARTANCE VERS L'AFRIQUE!... NOUS ALLONS ARRANGER ÇA, HEIN, BLUTCH?...
PAS SI VITE SERGENT!... PAS SI VITE!... JUSQU'À PRÉSENT, ON N'A VU QUE LEURS DÉFAUTS... IL VA FALLOIR DÉCOUVRIR LEURS QUALITÉS!
QUELLES QUALITÉS?... ILS N'ONT PAS DE QUALITÉS!... ILS PUENT... ILS FICHENT LA PANIQUE PARTOUT!
CE SONT DÉJÀ DEUX QUALITÉS... IMAGINEZ... ON LES LÂCHE AU MILIEU DES CONFÉDÉRÉS ET C'EST LA REDDITION IMMÉDIATE!... PLUS UNE GOUTTE DE SANG VERSÉ!... ÉVIDEMMENT, POUR CELA, IL FAUDRA EN IMPORTER D'AUTRES!... BEAUCOUP D'AUTRES!
BLUTCH, VOUS N'ÊTES PAS SÉRIEUX!...
16B

NON, BIEN SÛR!... JE NE HAIS PAS LES SUDISTES À CE POINT!...
AH BON!... J'AIME MIEUX ÇA!
HIIIIII... JOHN! FAIS QUELQUE CHOSE!...
HOOO!
BOONVILLE
POURTANT, DE VOUS À MOI, JE COMMENCE À TROUVER À CES ANIMAUX UN JE NE SAIS QUOI DE SYMPATHIQUE!
C'EST VRAI QU'AVEC EUX, VOUS DEVEZ VOUS SENTIR EN FAMILLE!... GNI GNI GNI...
...EN TOUT CAS, LEUR COMPAGNIE N'EST PAS PLUS DÉSAGRÉABLE QUE CELLE DE CERTAINS SERGENTS!
...DITES TOUT DE SUITE QUE JE SUIS FAISANDÉ!
ÇA DOIT ÊTRE L'AVIS DU LIEUTENANT LOVELACE... IL NE PEUT PAS VOUS SENTIR.
...TOUT CELA, C'EST DE VOTRE FAUTE, UN JOUR JE VOUS REVAUDRAI ÇA!...
17A
...ET BIENTÔT...
AH! VOUS VOILÀ!... PERSONNELLEMENT, J'AURAIS PRÉFÉRÉ QUE CES MONSTRES REPRENNENT LA MER!... MAIS PUISQUE VOUS LES AVEZ AMENÉS, VOUS ALLEZ VOUS EN OCCUPER!...
...ET QUI EST CE JEUNE HOMME À LA MINE SI AVENANTE?...
C'EST EUH... EN QUELQUE SORTE UN INSTRUCTEUR... IL VA NOUS APPRENDRE À MANIER LES ANIMAUX!...
...INSTRUCTEUR OU PAS, VOUS LUI EXPLIQUEREZ QU'IL DEVRA SE PLIER À LA DISCIPLINE DE L'ARMÉE DES ÉTATS-UNIS... ET POUR COMMENCER, IL FAUDRA LUI APPRENDRE À SALUER!...
JE... JE LUI DI... DIRAI, MON LIEU... LIEUTENANT!
17B

MA PAROLE... MAIS VOUS EN AVEZ PEUR !... QU'EST-CE QU'IL A DE SI EFFRAYANT, CE MACAQUE ?.. À PART L'ODEUR QUI FLOTTE AUTOUR DE LUI ET DE CES SALES BÊTES !..
CHHHT... IL EST TRÈS SUSCEPTIBLE, MON LIEUTENANT !...
SUSCEPTIBLE ?!... JE VAIS LUI EN FICHE, MOI, DE LA SUSCEPTIBILITÉ !...
DESCENDEZ !... DESCENDEZ TOUT DE SUITE !...
!
NOON !
PAF
18A.
OUÏEOUÏEOUÏE...
NON, MON LIEUTENANT. PAS ÇA !
CE BONHOMME ET CES ANIMAUX APPARTIENNENT MAINTENANT À L'ARMÉE ET CES MESSIEURS DE L'ÉTAT-MAJOR NE BADINENT PAS AVEC CEUX QUI ABÎMENT LEUR MATÉRIEL !...
... MATÉRIEL MILITAIRE OU PAS, AU MOINDRE FAUX PAS, JE LUI FAIS PÉTER LE TURBAN !..
PFIOUUU...
TOC TOC TOC
JE VOIS QUE TU AS COMPRIS, VIEUX !... QUE VEUX-TU... DES TYPES COMME ÇA, IL Y EN A DANS TOUTES LES ARMÉES DU MONDE !
18B.

...LE LENDEMAIN...
ALORS?... CET IMBÉCILE DE LOVELACE S'EST ENFIN CALMÉ?
...SI ON VEUT!... EN TOUT CAS, C'EST À NOUS DE PRENDRE SOIN DES DROMADAIRES... LUI, IL NE VEUT PAS EN ENTENDRE PARLER!
IL EXIGE QUE CHAQUE SOIR, J'AILLE LUI PRÉSENTER MON RAPPORT..... TOUJOURS NÉGATIF DE PRÉFÉRENCE ET APRÈS AVOIR PRIS UN BAIN!
PEAU DE FESSE!
JE SAIS CE QUE VOUS PENSEZ, MAIS JE SUIS UN SOLDAT ET UN SOLDAT OBÉIT AUX ORDRES!
?!
POUÂH!
SLURP
CONSTATATION: IL Y A DES DROMADAIRES ASSEZ IDIOTS POUR SYMPATHISER AVEC UN SERGENT DE LA CAVALERIE DES ÉTATS-UNIS...
19A
PLAF! PLAF! PLAF!
O.K! O.K!... ÇA VA!... ELLE EST GENTILLE, LA BÉBÊTE..... HÉ HÉ HÉ.. GUILI GUILI ... GLOP!
CLICK
...ET MAINTENANT, QU'EST-CE QU'ON FAIT?
BEN, ON PEUT COMMENCER!
...ET BIENTÔT...
!إهبط أرضاً
BRAVO! BRAVO!
GREÛÛÛWW...!
19B

IL NOUS DEMANDE D'ESSAYER. APRÈS VOUS, SERGENT!
MAIS NON! MAIS NON! JE N'EN FERAI RIEN!... APRÈS VOUS!...
HÉ! HÉ! HÉ!
BON... ET BIEN ALLONS-Y?!...
!
EUH... اهبط أرضا
CLAP
CLAP
CLAP
GREEÜÜÜW...
VOUS... VOUS CONNAISSEZ L'ARABE, VOUS?...
NON! MAIS J'AI UNE BONNE OREILLE!
À VOUS!
20A
EUH... ALLEZ!... COUCOUCHE! COUCOUCHE!
AAAAH?! AAAAAH?!
?
EH BIEN?... ...ET LE RESTE?
GRÉÜÜWW
MMF... MMF...
COUCHÉ!...MAIS COUCHÉ, J'AI DIT!...
COUCHÉ!
TU VAS TE COUCHER, DIS!...
GREEÜÜÜWW...
!?
20B

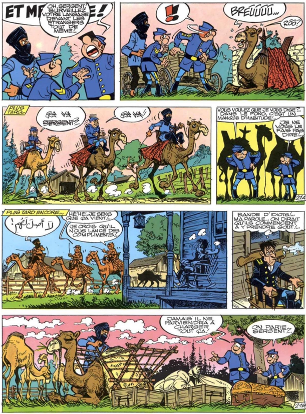
ET M
E!
OH, SERGENT! SURVEILLEZ VOTRE LANGAGE DEVANT LES ÉTRANGERS TOUT DE MÊME!...
!
BRÉÚÚÚÚ...
RÔÔ?
PLUS TARD...
ÇA VA SERGENT?...
ÇA VA!
VOUS VOULEZ QUE JE VOUS DISE?... DANS LE FOND, C'EST UN MANQUE D'HABITUDE!...
JE NE VOUS LE FAIS PAS DIRE!...
21A
PLUS TARD ENCORE...
!لَا أَصلَ لَهُم
HÉ! HÉ! JE SENS QUE ÇA VIENT!...
JE CROIS QU'IL NOUS LANCE DES COMPLIMENTS!...
BANDE D'IDIOTS!... MA PAROLE... ON DIRAIT QU'ILS COMMENCENT À Y PRENDRE GOÛT!...
JAMAIS IL NE PARVIENDRA À CHARGER TOUT ÇA!
ON PARIE, SERGENT?...
21B

INCROYABLE !... UNE SEULE DE CES BÊTES EST CAPABLE DE SUPPORTER LA CHARGE DE SIX OU SEPT MULES !...
ALORS ?... VOUS VOYEZ BIEN QU'ELLES N'ONT PAS QUE DES DÉFAUTS !...

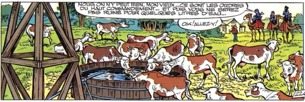
NOUS, ON N'Y PEUT RIEN, MON VIEUX... CE SONT LES ORDRES DU HAUT COMMANDEMENT... ET PUIS, VOUS NE SEREZ PAS RUINÉ POUR QUELQUES LITRES D'EAU...
O.K. ! ALLEZ-Y !
22A

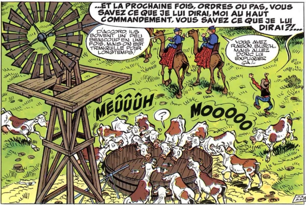
...ET LA PROCHAINE FOIS, ORDRES OU PAS, VOUS SAVEZ CE QUE JE LUI DIRAI, MOI AU HAUT COMMANDEMENT, VOUS SAVEZ CE QUE JE LUI DIRAI ?!...
D'ACCORD, ILS BOIVENT UN PEU BEAUCOUP EN UNE FOIS, MAIS ON EST TRANQUILLE POUR LONGTEMPS !
VOUS AVEZ RAISON, BLUTCH... MAIS ALLEZ DONC LUI EXPLIQUER ÇA !...
MEÛÛÛH
?
MOOOOO
22B

TOC TOC
MMTREZ!
VOUS ÊTES EN RETARD, SERGENT!...
VEUILLEZ M'EXCUSER, SIR MAIS J'AI DE BONNES NOUVELLES!... VOUS SAVEZ, CES DROMADAIRES DONT VOUS PENSEZ TANT DE MAL?... EH BIEN.....
NE ME PARLEZ PAS DE CES SALES BÊTES!
M... MAIS M... MON LIEUTENANT...
PARLEZ-MOI DE LA PLUIE, DU BEAU TEMPS... DE TOUT CE QUE VOUS VOULEZ... MAIS PAS DE ÇA!...
... POURTANT, JE VOUS JURE QU'ILS...
AH!... ET PUIS ÇA SUFFIT!... SORTEZ, SERGENT! VOUS N'ÊTES QU'UN IMBÉCILE!..
23A.
ALORS?...
RIEN À FAIRE, BLUTCH!... J'AI BIEN ESSAYÉ DE LUI EXPLIQUER, MAIS IL N'A RIEN VOULU ENTENDRE!...
MOI AUSSI J'AI COMMENCÉ PAR DÉTESTER CES GRANDES BÊTES, MAIS ENSUITE... ENFIN... QUAND ON LES CONNAÎT MIEUX!...
BRAVO, SERGENT!... BRAVO!... JE SUIS HEUREUX DE CONSTATER QU'UNE LUEUR D'HUMANITÉ A TRAVERSÉ CE CRÂNE HABITUELLEMENT DÉSERT ET S'EST REFLÉTÉE UN COURT INSTANT DANS CES YEUX BOVINS!...
ESPÈCE DE ... DE ... !
GARGL...
AHMED, NON!
CLIC
إذا رددها سأطلق عليه النار
... COMPLIQUE PAS LES CHOSES, VIEUX!... ELLES LE SONT DÉJÀ ASSEZ COMME ÇA!...
ROUUU
23B.

DOMMAGE !... ÇA AURAIT ARRANGÉ BIEN DES CHOSES...
EH, BLUTCH... VOUS CONNAISSEZ SON NOM ?
... PAS DU TOUT... MAIS IL FAUT BIEN L'APPELER PAR QUELQUE CHOSE ... ET PUIS DANS SON PAYS, TOUT LE MONDE S'APPELLE COMME ÇA... ENFIN, À PEU DE CHOSE PRÈS...
BON... ET BEN C'EST PAS TOUT ÇA... QU'EST-CE QU'ON FAIT À PRÉSENT ?...
IL NE FAUT PAS LAISSER TOMBER LES BRAS !... IL FAUT CONTINUER !... ON FINIRA BIEN PAR LE CONVAINCRE QUE CES ANIMAUX SERAIENT D'UNE GRANDE UTILITÉ POUR NOTRE ARMÉE... IL DEVRA BIEN SE RENDRE À L'ÉVIDENCE, CETTE TÊTE DE MULE...
... D'ACCORD AVEC VOUS, SERGENT, MAIS N'INSULTEZ PAS LES MULES, ELLES NE VOUS ONT RIEN FAIT...
ALLEZ-Y... AMUSEZ-VOUS... MAIS SI VOUS ESPÉREZ QUE JE VAIS M'ATTENDRIR, VOUS VOUS FICHEZ LE DOIGT DANS L'OEIL !... JE NE VOUDRAI JAMAIS DE CES BÊTES PUANTES POUR L'ARMÉE !...
24A.
... S'ADAPTENT TRÈS BIEN AUX SOLS MARÉCAGEUX...
... NAGENT COMME DES POISSONS, MÊME À CONTRE-COURANT...
24B.

HIIIIIII...
QU'EST-CE QUE C'EST?!...
...LE GÉNÉRAL ALEXANDER ME CHARGE DE VOUS DIRE QU'IL SERA ICI DEMAIN MATIN POUR JUGER DES RÉSULTATS DE L'EXPÉRIENCE EN COURS...
L'EXPÉRIENCE EN COURS!... QUELLE RIGOLADE!
J'IGNORE CE DONT IL S'AGIT, SIR!... ILS NE M'ONT RIEN DIT DE PLUS!
MOI, JE SAIS!... VOUS POUVEZ DISPOSER CAPORAL!...
À VOS ORDRES, MON LIEUTENANT!
HIIII
BLAF!
DEMAIN MATIN... HÉ HÉ HÉ...
SERGENT!
MON LIEUTENANT?...

...JE DOIS RECONNAITRE QUE VOUS M'AVEZ CONVAINCU AU SUJET DE CES BÊTES !...
C'EST VRAI ?...
APPORTEZ-MOI DONC TOUT CE QUE VOUS AVEZ ÉCRIT À LEUR SUJET... J'AI HÂTE DE ME PENCHER SUR CE RAPPORT !
À VOS ORDRES !
ÇA Y EST, BLUTCH..., IL A MARCHÉ ! IL A MARCHÉ !
?
DONNEZ-MOI CE CARNET... IL VEUT LE LIRE !...
HÉ, HO !... MAIS JE N'AI PAS FINI... JE...
...AUCUNE IMPORTANCE !... IL Y A LÀ LARGEMENT DE QUOI LE CONVAINCRE !...
MMM... TU VEUX QUE JE TE DISE AHMED... CETTE BRUSQUE VOLTE-FACE NE ME DIT RIEN QUI VAILLE !
NON !... JE N'AIME PAS ÇA DU TOUT !
NON, MON LIEUTENANT ! NOOON ! VOUS N'AVEZ PAS LE DROIT !
J'AI TOUS LES DROITS, SERGENT ! SURTOUT LORSQU'IL S'AGIT DE DÉFENDRE LE PRESTIGE DE L'ARMÉE !... L'INTÉGRATION DE CES ANIMAUX PUANTS NUIRAIT À COUP SÛR À SON IMAGE DE MARQUE, ET JE NE VEUX PAS DE CELA !
MAIS, MON LIEUTENANT...
OUBLIEZ DONC CE RAPPORT BOURRÉ D'IMBÉCILLITÉS... QUANT À MOI, JE PASSERAI SOUS SILENCE CERTAINES PETITES CHOSES... RAPPELEZ-VOUS, IL N'Y A PAS SI LONGTEMPS, CETTE CAISSE VIDÉE DE SES MUNITIONS... HISTOIRE DE LA RENDRE PLUS LÉGÈRE...
ÇA VOUS COÛTERAIT VOS GALONS EN TEMPS DE PAIX... MAIS EN TEMPS DE GUERRE : AÏEAÏEAÏE !... EST-CE CELA QUE VOUS DÉSIREZ, SERGENT ?...

J'AVAIS RAISON, AHMED!... À VOIR SA TÊTE, ÇA A MAL TOURNÉ!
...ET VOILÀ!
HA, LE !
NON, AHMED! RESTE ICI! ÇA NE SERVIRAIT ABSOLUMENT À RIEN!... DANS LE FOND, JE SUIS SÛR QU'IL NE DEMANDE QU'UN ESCLANDRE!...
IL A RAISON, AHMED!... LAISSE TOMBER!
LÀ, IL N'EN EST PAS QUESTION!... QUAND LES HUILES VIENDRONT CONSTATER LES RÉSULTATS, ON LEUR OFFRIRA UNE PETITE EXHIBITION DE DERRIÈRE LES FAGOTS!...
...ET LÀ, SERGENT, AVEC OU SANS RAPPORT, ILS SERONT OBLIGÉS DE SE RENDRE À L'ÉVIDENCE!
BLUTCH... ÇA M'ARRACHE LES ENTRAILLES DE VOUS L'AVOUER, MAIS VOUS VENEZ D'AVOIR UN TRAIT DE GÉNIE!
LE TOUT, C'EST DE SAVOIR QUAND ILS ARRIVERONT!
ÇA, ON LE SAURA BIEN ASSEZ TÔT! AU PIEU, LES ENFANTS, DEMAIN ON REPREND LES ENTRAÎNEMENTS!...
...ET LE LENDEMAIN...
...HUIT HEURES!... ILS NE VONT PLUS TARDER!
QU'EST-CE QUE JE DISAIS!...

ILS VONT AVOIR UNE BONNE SURPRISE, CES MESSIEURS DE L'ÉTAT-MAJOR !... OUAIS ! UNE SACRÉE SURPRISE !...
ALLEZ !...FICHEZ LE CAMP, SALES BÊTES !... HORS D'ICI !...YAAA !
GREÛÛW
BREÛÛUW
GREÛÛU
BLUTCH !... AHMED !... DEBOUT !... IL SE PASSE QUELQUE CHOSE DANS L'ENCLOS DES DROMADAIRES !
??
28A
BON DIEU !... MAIS QUI LES A LIBÉRÉS ?!...
MAIS QUE ?!...
28B

QUELQUES INSTANTS PLUS TARD...
... ET VOILÀ... C'ÉTAIT LE DERNIER!
SERGENT... ON DEVRAIT QUAND MÊME LEUR FAIRE UNE DÉMONSTRATION!
... INUTILE, BLUTCH.... VOUS LES AVEZ ENTENDUS...
ILS NE VEULENT PLUS ENTENDRE PARLER DE DROMADAIRES.
PAS LA PEINE DE SE DEMANDER QUI A OUVERT LA CLÔTURE, ET POURQUOI!
IL NE L'EMPORTERA PAS EN PARADIS...!
AHMED!
29A.
ÇA NE SERVIRAIT À RIEN!... MON VIEUX...! ILS SONT PLUS FORTS QUE NOUS!
... EN BREF... NOUS DEVONS CONSIDÉRER LE RÉSULTAT DE CETTE EXPÉRIENCE COMME UN CUISANT ÉCHEC!
ENFIN, STILMAN...: COMMENT AVEZ-VOUS PU VOUS IMAGINER QUE CES ANIMAUX SERAIENT UTILES DANS NOTRE ARMÉE?!...
J'Y CROYAIS, VOILÀ TOUT!
AU FAIT... QUE VA-T-ON FAIRE DE CES BÊTES ET DE LEUR CONDUCTEUR?...
QUE LE DIABLE LES EMPORTE!... NOUS AVONS DÉJÀ ASSEZ PERDU DE TEMPS COMME ÇA!
GREEÜÜÜW
BREEÜÜÜW
GREÜÜÜ
29B.

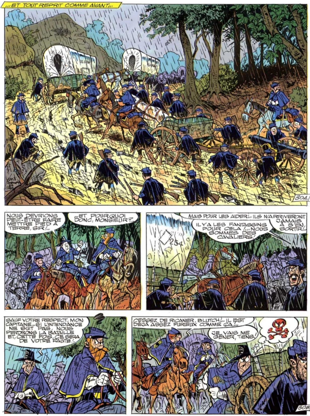
...ET TOUT REPRIT COMME AVANT...
30A.
NOUS DEVRIONS PEUT-ÊTRE FAIRE METTRE PIED À TERRE, SIR !...
...ET POURQUOI DONC, MONSIEUR ?...
IL Y A LES FANTASSINS POUR CELA !... NOUS SOMMES DES CAVALIERS !
MAIS POUR LES AIDER !... ILS N'ARRIVERONT JAMAIS À S'EN SORTIR !...
254
SAUF VOTRE RESPECT, MON CAPITAINE... SI L'INTENDANCE NE SUIT PAS, NOUS PERDRONS LA BATAILLE ET, CETTE FOIS, CE SERA DE VOTRE FAUTE !...
CESSEZ DE RICANER, BLUTCH !... IL EST DÉJÀ ASSEZ FURIEUX COMME ÇA !...
JE VAIS ME GÊNER, TIENS !
30B.

PLUS VITE, BON SANG !... PLUS VITE !... N'EST-IL DONC PAS POSSIBLE D'ACCÉLÉRER LE TRAIN ?!...
DIFFICILE !... LES CHARIOTS S'ENLISENT !... LES HOMMES PATAUGENT !
POURTANT, IL FAUT À TOUT PRIX QUE VOUS OCCUPIONS CETTE POSITION AVANT LES CONFÉDÉRÉS. ELLE REPRÉSENTE UN POINT STRATÉGIQUE D'UNE IMPORTANCE CAPITALE !
ENVOYONS-Y LA CAVALERIE !
EXCELLENTE IDÉE !... HOLÀ !... J'AI BESOIN D'UN HOMME !... VITE !... J'AI UN MESSAGE À TRANSMETTRE !
... À VOS ORDRES, MON GÉNÉRAL !
31A.
ME... MESSAGE DU GÉ... GÉNÉRAL... MON CAPITAINE... PFFF... ! URGENT !
NE TE FATIGUE PAS !... STARK N'ADRESSE JAMAIS LA PAROLE AUX FANTASSINS. PASSE-LE-MOI JE VAIS LE LUI DONNER
?!
MAIS CE TYPE EST COMPLÈTEMENT TARÉ !
JE NE VOUDRAIS PAS TE VEXER, VIEUX... MAIS TU N'AS PAS FAIT LÀ UNE GRANDE DÉCOUVERTE !
CAVALIERS EN AVANT !
31B.

J'AURAIS DU PRÉCISER DANS MON MESSAGE QU'UNE FOIS INSTALLÉS SUR LEURS POSITIONS, ILS DEVRAIENT TENIR COÛTE QUE COÛTE SI LES CONFÉDÉRÉS MONTRENT LE BOUT DU NEZ...
JE CONNAIS STARK... IL TIENDRA !...
?!?
LIEUTENANT LOVELACE... À MA CONNAISSANCE, VOUS AVEZ ÉTÉ AFFECTÉ AU VINGT-DEUXIÈME DE CAVALERIE... ALORS, POUVEZ-VOUS M'EXPLIQUER POURQUOI JE VOUS RETROUVE EN TRAIN DE POUSSER CE CHARIOT ?!...
JE... EUH... ORDRE DU CAPITAINE STARK, MON GÉNÉRAL.....
JE ME FICHE DES ORDRES DU CAPITAINE STARK !... REJOIGNEZ VOTRE POSTE ET AU TROT !
...À VOS ORDRES, SIR !...
QU'EST-CE QUI LUI PREND À STARK ?!...
OH, COMME JE LE CONNAIS, CE JEUNE OFFICIER L'AURA FROISSÉ !... C'EST FOU CE QUE CET HOMME EST SUSCEPTIBLE !...
ORDRE DU GÉNÉRAL ALEXANDER... JE VIENS REPRENDRE MES FONCTIONS AUPRÈS DE VOUS !
O.K. !, MAIS À PRÉSENT FERMEZ VOTRE CLAPET !

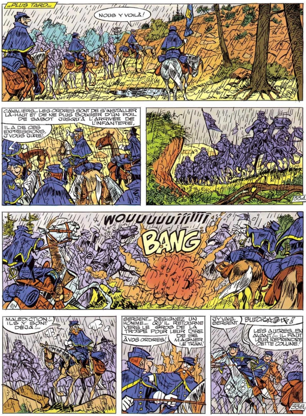

„PLUS TARD„,
NOUS Y VOILÀ!
CAVALIERS„, LES ORDRES SONT DE S'INSTALLER LÀ-HAUT ET DE NE PLUS BOUGER D'UN POIL DE SABOT JUSQU'À L'ARRIVÉE DE L'INFANTERIE,
IL A DE CES EXPRESSIONS, J'VOUS JURE!
WOUUUUUIIIIII
BANG
MALÉDICTION!„, ILS Y SONT DÉJÀ!„„
SERGENT„, DÉSIGNEZ UN HOMME„, QU'IL RETOURNE VERS LE GROS DE LA TROUPE POUR LEUR DIRE DE SE MAGNER LE TRAIN!
À VOS ORDRES!
J'Y VAIS, SERGENT.
BLUTCH!
LES AUTRES„, EN AVANT!„„ IL FAUT LEUR REPRENDRE CETTE COLLINE!

CHAARGEEZ!
C'EST IMPOSSIBLE, MON CAPITAINE,... NOUS N'Y ARRIVERONS JAMAIS!... ON VA TOUS SE FAIRE MASSACRER!...
ÉÉÉH!
MAIS CE TYPE EST UN FOU!... UN FOU DANGEREUX!
AUTANT QUE VOUS LE SACHIEZ DE SUITE, MON LIEUTENANT... STARK A HORREUR DES DÉFAITISTES!...
CEPENDANT...
LE GÉNÉRAL ALEXANDER?
EN QUEUE DE COLONNE TU PENSES!
MON GÉNÉRAL, LES CONFÉDÉRÉS ONT PRIS POSITION SUR LA COLLINE!... LE CAPITAINE STARK ESSAYE DE LES EN DÉLOGER!
QUOI?!
MAIS COMMENT ONT-ILS FAIT?!...
L'HEURE N'EST PAS AUX QUESTIONS!... TOUS LES HOMMES AU PAS DE COURSE, ET QUE ÇA SAUTE!

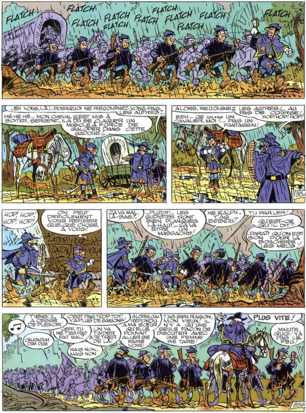
FLATCH FLATCH FLATCH FLATCH FLATCH FLATCH FLATCH FLATCH FLATCH FLATCH
..EH VOUS, LÀ !... POURQUOI NE REJOIGNEZ-VOUS PAS LES AUTRES ?...
HÉ HÉ HÉ... MON CHEVAL S'EST MIS À BOITER, SERGENT... IL A DÛ SE CLAQUER UN MUSCLE À FORCE DE GALOPER DANS CETTE GADOUE !...
ALORS, REJOIGNEZ LES AUTRES !... AU PAS DE COURSE ! HOP ! HOP ! HOP !
EEH... JE SUIS UN CAVALIER, MOI !... PAS UN FANTASSIN !
35A.
HOP ! HOP ! HOP ! HOP !
ON PEUT DIFFICILEMENT VOUS REFUSER QUELQUE CHOSE, À VOUS !
ÇA VA MAL, LÀ-BAS ?...
...PLUTÔT !... LES SUDISTES SONT BIEN PLANQUÉS LÀ-HAUT... ÇA VA ÊTRE UN MASSACRE !
HÉ RALPH... T'AS ENTENDU ?
TU PARLES !
QU'EST-CE QU'IL DIT ?
..PARAÎT QU'ON EST BON POUR LA BOUCHERIE, LES MECS !
TIENS ! IL A CESSÉ DE PLEUVOIR
DAUDADUM DUM DUM
C'EST PAS TROP TÔT ! Y A PLUS DE SAISONS !
JEFF... TU NE T'ES PAS FAIT MAL ?
ON VA T'AIDER À TE TIRER DE LÀ !
MAIS NON.. MAIS NON
ALORS, J'AI RÉPONDU À MA SŒUR QU'ELLE POUVAIT ALLER SE FAIRE VOIR !
T'AS BIEN RAISON, MON VIEUX ! IL N'Y A QU'UNE SEULE FAÇON DE DISCUTER AVEC UNE FEMME : SE TAIRE !
PLUS VITE !
MINUTE, QUOI ! Y A PAS LE FEU !
35B.

CEPENDANT...
MAIS?!... QUE?!... OOOH!
WHAM
QUE... QU'EST-CE QUI M'EST ARR...ARRIVÉ?!... JE...JE...
SERGENT!
SERGENT!
HÉ SERGENT!
AH! IL REVIENT À LUI!...

QUI... QUI ÊTES-VOUS?...
...DES GARS DE L'INFANTERIE, BEN MON COLON ... VOUS AVEZ ÉTÉ DRÔLEMENT SECOUÉ!
L'INFANTERIE?!... D'HABITUDE, C'EST LA CAVALERIE QUI ARRIVE AU BON MOMENT!...VOUS, IL FAUT TOUJOURS QUE VOUS SOYEZ EN RETARD!
OUAIS!...BON! ON N'ÉTAIT PAS PRESSÉS DE SE FAIRE RÉDUIRE EN LARDONS!
BLUTCH?!... OÙ EST BLUTCH?...
À VRAI DIRE, C'EST LUI QUI NOUS ENVOIE... IL EST PERSUADÉ QUE VOUS ALLEZ ENCORE PENSER QU'IL A TOUT FAIT POUR ÉCHAPPER À TOUT ÇA!..
OUAIS... ALORS, IL NOUS A DEMANDÉ DE VOUS CALMER UN PEU!
ME CALMER, HEIN?!...
BLUTCH!?...OÙ ÊTES-VOUS, ESPÈCE DE PETIT LÂCHE?!...
ICI, SERGENT!
HÉ! HÉ! HÉ! CONTENT DE VOUS VOIR SUR PIED! ÇA VA?...
37A
NON!
CHIONK
HÉ! HO!... ...FAUT PAS VOUS METTRE DANS DES ÉTATS PAREILS!
MAIS ENFIN ... JE NE COMPRENDS PAS COMMENT ILS ONT FAIT POUR ARRIVER LÀ-HAUT AVANT NOUS!
ILS Y SONT TELLEMENT BIEN INSTALLÉS, QU'ON CROIRAIT QU'ILS Y SONT DEPUIS DES JOURS!
MOI, JE SAIS COMMENT ILS ONT PU S'Y INSTALLER BIEN AVANT NOUS!...ILS SE SONT SIMPLEMENT SERVIS DE DROMADAIRES POUR TRANSPORTER LEUR MATÉRIEL!...
DES DROMADAIRES?! ILS ONT RÉUSSI À DRESSER DES DROMADAIRES?...
ILS N'ONT PAS DE MÉRITE! CE SONT LES NÔTRES!
COMMENT?! QUE SIGNIFIE?! EXPLIQUEZ-VOUS, BON SANG!
ALLONS SOUS LA TENTE... IL NE FAIT PAS TRÈS CHAUD!
37B

PLUS TARD...
JE CROIS QUE LE LIEUTENANT ÉTAIT SINCÈRE ET PENSAIT DE BONNE FOI QUE CES ANIMAUX N'AVAIENT PAS LEUR PLACE DANS L'ARMÉE!
QU'ON AILLE ME CHERCHER LE LIEUTENANT LOVELACE! QU'ON ME L'AMÈNE SUR-LE-CHAMP!...
QUANT À VOUS, PUISQUE VOUS CONNAISSEZ SI BIEN LES DROMADAIRES, VOUS ALLEZ ME LES RÉCUPÉRER AVEC LEUR ... DE DRESSEUR!
AHMED?!... MAIS, MAIS S'IL REFUSE?...
EN TOUT CAS, J'AVAIS VU JUSTE!
ALORS, LIQUIDEZ-LES ...LUI ET SES BESTIOLES!...JE NE VEUX EN AUCUN CAS QUE L'ENNEMI UTILISE NOTRE MATÉRIEL
EH BIEN, LE MOINS QU'ON PUISSE DIRE, C'EST QU'IL A FRISÉ L'APOPLEXIE, LE GÉNÉRAL!...
38A
LE MALHEUR C'EST QUE...
NE VOUS FATIGUEZ PAS...! J'AI TOUT ENTENDU! IL VEUT QU'ON LUI RAMÈNE SES DROMADAIRES OU QU'ON LES LUI SUPPRIME
ÇA, JE NE POURRAI JAMAIS!
...ET MOI DONC!... ESSAYONS D'ABORD DE LES LIBÉRER... ET SI, PAR HASARD, NOUS Y ARRIVONS, J'AI UNE PETITE IDÉE CONCERNANT LEUR AVENIR!
VOUS CROYIEZ QUE... VOUS CROYIEZ QUE...!!... ET LES TROIS QUARTS DE MA CAVALERIE QUI SONT RESTÉS SUR LES FLANCS DE CETTE ... DE COLLINE... ET LE CAPITAINE STARK GRIÈVEMENT BLESSÉ AU COURS DE L'ENGAGEMENT... À QUOI CROYEZ-VOUS QU'ILS CROIENT, EUX?!...
SI NOUS AVIONS EU CES BÊTES, C'EST NOUS QUI SERIONS INSTALLÉS LÀ-HAUT AVEC ARMES ET BAGAGES ET CE SERAIT LEURS MORTS QUI MOUILLERAIENT LEUR CALEÇON DANS L'HERBE DÉTREMPÉE DE CETTE ... DE COLLINE!
RHÔÔÔ... MON GÉNÉRAL... QUEL LANGAGE!
PUISQUE, À CAUSE DE VOTRE STUPIDITÉ, NOUS N'AVONS PAS DE DROMADAIRES, VOUS LES REMPLACEREZ EN PARTIE EN AIDANT LES HOMMES À DÉSEMBOURBER LES CHARIOTS!...
ROMPEZ, SOLDAT LOVELACE!...
38B

LÀ !... ILS SONT LÀ !
FERMEZ ÇA, TRIPLE ... ! JE NE SUIS PAS AVEUGLE ET EUX NE SONT PAS SOURDS !
MAIS QU'EST-CE QUI LUI A PRIS, À CE SAUVAGE, D'ALLER OFFRIR SES SERVICES AUX REBELLES !
... NORMAL !... NOUS L'AVIONS LAISSÉ TOMBER COMME UNE VIEILLE CHAUSSETTE !
BREÜÜÜÜ ?
PSSST !... AHMED !...
BREUUUWW
قف من أنت ؟
BOUGE PAS !... C'EST NOUS !... BLUTCH ET CHESTERFIELD !
394
BREÜÜÜÜ GREÜÜÜW
EH ! BLUTCH ! ... ILS NOUS ONT RECONNUS !...
FAITES-LES DONC TAIRE, NONDIDJU ! ILS VONT ALERTER LES SENTINELLES !
QU'EST-CE QU'ILS FONT COMME RAFFUT, CES MONSTRES !... VA DONC JETER UN COUP D'OEIL !...
VAS-Y TOI-MÊME !... D'ACCORD, ILS NOUS RENDENT DES SERVICES MAIS JE NE SUPPORTE PAS LEUR FUMET !
ÉCOUTE-MOI BIEN, AHMED !... ON A COMME QUI DIRAIT QUELQUES PETITS PROBLÈMES !
DU CALME... CHHT... ...DU CALME...
ILS SONT CALMES, ON DIRAIT !
OUAIS, ON N'ENTEND PLUS RIEN !... P'TÊTRE QUE ÇA CAUCHEMARDE AUSSI, DES DROMADAIRES !
398

TU COMPRENDS... ILS FINIRONT PAR LES FAIRE CREVER, TES DROMADAIRES ...EN LEUR FAISANT PORTER DES CHARGES DE PLUS EN PLUS LOURDES OU MÊME EN LES FAISANT PARTICIPER AUX COMBATS!
SI TU REVIENS CHEZ NOUS, CE SERA EXACTEMENT PAREIL... ILS NE SONT PAS MIEUX, CROIS-MOI... ILS SE RESSEMBLENT TOUS!
CALME! CAALME...
NON, CROIS-MOI... IL FAUT QUE TU PARTES D'ICI... LOIN, TRÈS LOIN, AVEC TES ANIMAUX.
C'EST MALIN! OÙ VOULEZ-VOUS QU'IL AILLE?
J'AI PIQUÉ UNE CARTE, REGARDE... SI TU VAS PAR LÀ, VERS L'OUEST, TU ARRIVERAS DANS CE DÉSERT... TU COMPRENDS? LE DÉSERT!
LE DÉSERT! LE SABLE! GÉNIAL! C'EST EXACTEMENT CE QUI LEUR CONVIENT!
TU PRENDRAS PAR LÀ... TOUT DROIT, TOUT DROIT, LÀ OÙ LE SOLEIL SE COUCHE, COMPRIS, AHMED?
IL SE DÉCIDE OU QUOI? JE FATIGUE!
40A
DU CALME... DU CAAALME! CRÉNOMDENOM...
CHHHT!
COUCHÉ! COUCHÉ, J'AI DIT!
إنني مُوافق مَعكَ يا أخِي!!
IL SE DÉCIDE!
OUF!
ALLONS-Y! NE PERDONS PAS DE TEMPS!
BROMBOM
40B

ALEERTE!
GREÜÜ
BREEUW
QU'EST-CE QUE C'EST?
LES DROMADAIRES, MON CAPITAINE... ILS S'ÉCHAPPENT!
47A
!... ILS NE SE SONT PAS ENFUIS TOUT SEULS... ON A DÛ UN PEU LES POUSSER!
LE CHAMELIER, SANS DOUTE... IL AURA ENCORE CHANGÉ DE CAMP!
JE VAIS LUI FAIRE PASSER LE GOÛT DU COUSCOUS, À CELUI-LÀ!
PLUS VITE! PLUS VITE! ILS VONT NOUS ÉCHAPPER...
C'EST DANGEREUX, MON CAPITAINE. LE SOL EST SPONGIEUX, LES CHEVAUX RISQUENT DE SE BRISER LES JAMBES.
41B

O.K. NOUS AVONS ÉCHAPPÉ AUX CONFÉDÉRÉS.
ATTENTION AUX NÔTRES À PRÉSENT. IL NE FAUT SURTOUT PAS QU'ILS NOUS REPÈRENT.
إهبط أرضاً !
AHMED !... QU'EST-CE QUE TU FAIS ?
LAISSEZ LE SERGENT. JE CROIS QU'IL A UN COMPTE À RÉGLER... CONTINUONS. IL NOUS REJOINDRA BIEN !
42A
RECHARGER, DÉCHARGER, RECHARGER, Y'EN A MARRE, À LA FIN ! ON VA Y PASSER TOUTE LA NUIT !
AUX DERNIÈRES NOUVELLES, LE GÉNÉRAL A DÉCIDÉ DE CONTOURNER LA COLLINE. ON SE MET EN ROUTE AUX PREMIÈRES LUEURS DE L'AUBE.
HÉ, LOVELACE !
QUEL EFFET ÇA FAIT DE PERDRE SES GALONS ?
OH, LA FERME !
HA ! HA ! HA ! HA ! HA !
42B

?!
BLAM
OUÏEOUÏEOUÏEOUÏE...
BEN... QU'EST-CE QUI LUI PREND?
قف!
LE REVOILÀ!
C'EST ICI QUE NOS CHEMINS SE SÉPARENT, VIEUX !...
الله معكم!
BONNE CHANCE!
AU REVOIR, AHMED.

ON S'ATTENDRIT ASSEZ FACILEMENT SUR UN CHEVAL, UN CHIEN, UN CHAT, UN CANARI... MAIS SI UN JOUR ON M'AVAIT DIT QUE J'AURAIS LE COEUR FENDU EN CONTEMPLANT DES FESSES DE DROMADAIRES S'ESTOMPANT DANS LES BRUMES DE L'AUBE, JE NE L'AURAIS JAMAIS CRU!
EH BIEN, SERGENT, JE VAIS VOUS AVOUER QUELQUE CHOSE...
POUR UNE FOIS, JE SUIS D'ACCORD AVEC VOUS, ET SI ON RENTRAIT? FAIT PAS CHAUD!
VOUS CROYEZ QU'ILS ATTEINDRONT LE DÉSERT?
C'EST PROBABLE... DEPUIS QUELQUES ANNÉES DÉJÀ, DES CHAMEAUX REDEVENUS SAUVAGES SE BALADENT DANS LA CONTRÉE. LES GENS NE SERONT MÊME PAS ÉTONNÉS DE LES VOIR PASSER.
ET QU'EST-CE QU'ON RACONTERA AU GÉNÉRAL?
BEN, QU'ON LES A LIBÉRÉS, ET QU'ILS NOUS ONT FAUSSÉ COMPAGNIE... L'IMPORTANT, POUR LUI, C'EST QUE LES CONFÉDÉRÉS N'EN PROFITENT PLUS.
BREF, TOUT EST POUR LE MIEUX DANS LE MEILLEUR DES MONDES!
AAA...
CROYEZ-VOUS?
QUEL TAON VOUS PIQUE ENCORE?!
ET CETTE @*#! DE CAISSE QUE VOUS AVIEZ VIDÉE DE SON CONTENU? DU MATÉRIEL DE GUERRE, ENCORE BIEN! SAVEZ-VOUS QUE J'AI FRÔLÉ LE PELOTON D'EXÉCUTION À CAUSE DE VOUS?!
VOUS N'ALLEZ PAS REMETTRE ÇA? C'EST DE L'HISTOIRE ANCIENNE!
PAS ENCORE!
POF
A PRÉSENT, JE VEUX BIEN...
'SUIS PAS RANCUNIER, MOI!
VOUS AVEZ DE LA CHANCE. J'OUBLIE VITE.
JE ME DEMANDERAI TOUTE MA VIE POURQUOI JE N'AI PAS SUIVI AHMED ET SES DROMADAIRES...
FIN
LAMBIL - CAUVIN
Textes arabes : KIKO.

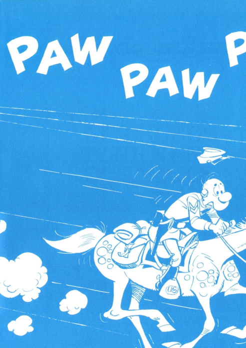
PAW
PAW
P

ALBUMS PARUS :
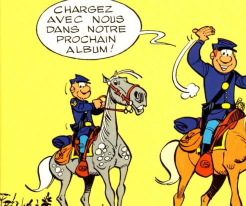
1. Un chariot dans l'Ouest
2. Du Nord au Sud
3. Et pour 1.500 dollars en plus
4. Outlaw
5. Les déserteurs
6. La prison de Robertsonville
7. Les Bleus de la marine
8. Les cavaliers du ciel
9. La grande patrouille
10. Des Bleus et des tuniques
11. Des Bleus en noir et blanc
12. Les Bleus tournent cosaques
13. Les Bleus dans la gadoue
14. Le blanc-bec
15. Rumberley
16. Bronco Benny
17. El Padre
18. Blue rétro
19. Le David
20. Black Face
21. Les cinq salopards
22. Des Bleus et des dentelles
23. Les cousins d'en face
24. Baby blue
25. Des
26. L'or
27. Bull
28. Les
29. En a
30. La F
31. Dru
32. Les
33. Gru
34. Ver
35. Cap
36. Qua